



College voor Toetsen en Examens

OP WEG NAAR DE DIGITALE ADAPTIEVE CENTRALE EINDTOETS

DE CENTRALE EINDTOETS VANAF 2018
HERNIEUWDE UITGAVE



De Centrale Eindtoets vanaf 2018

Vanaf 2018 wordt de Centrale Eindtoets van het CvTE vernieuwd: de papieren Centrale Eindtoets verandert en er komt een nieuwe *digitale adaptieve* Centrale Eindtoets.

De digitale adaptieve Centrale Eindtoets is een toets waarmee elke leerling kan laten zien wat hij of zij kan: een toets die geschikt en toegankelijk is voor alle leerlingen, een toets die zich aanpast aan het niveau van uw leerlingen, een toets op maat.

Het College voor Toetsen en Examens (CvTE) is verantwoordelijk voor de uitvoering van de Centrale Eindtoets. Het CvTE maakt deze in samenwerking met Stichting Cito en DUO. De Centrale Eindtoets is één van de eindtoetsen po waaruit scholen kunnen kiezen. In deze folder leest u over de vernieuwing van de Centrale Eindtoets en wat dat voor uw school betekent.



Op weg van papier naar digitaal

Met de digitale adaptieve Centrale Eindtoets krijgen uw leerlingen een toets die zich tijdens de afname aanpast aan hun individuele niveau. De papieren Centrale Eindtoets is vanaf 2018 op één niveau beschikbaar. U kunt dan niet meer vooraf het startniveau van uw leerlingen bepalen.

Met de vernieuwde Centrale Eindtoets 2018 wordt een beweging in gang gezet van toetsen op papier naar digitaal toetsen. De route die u neemt en het tempo waarin u overgaat naar de digitale adaptieve Centrale Eindtoets bepaalt u zelf.

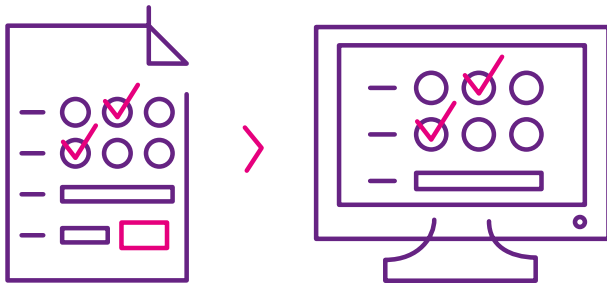

Voor iedere leerling een kans

Met de digitale adaptieve Centrale Eindtoets laten uw leerlingen uit groep 8 echt zien wat ze kunnen. Omdat de toets op maat is, krijgt elke leerling vragen op zijn of haar eigen niveau.

De digitale adaptieve Centrale Eindtoets is toegankelijk voor alle leerlingen. Door het adaptieve karakter is deze toets ook geschikt voor:

- leerlingen die meer moeite hebben met taal en rekenen
- leerlingen die extra uitdaging nodig hebben
- leerlingen met een disharmonisch profiel, die heel goed zijn in taal en niet goed in rekenen of andersom
- leerlingen in het speciaal onderwijs en speciaal basisonderwijs
- leerlingen met speciale ondersteuningsbehoeften (bijvoorbeeld leerlingen met dyslexie)

De digitale adaptieve Centrale Eindtoets bevat verschillende soorten vragen. Dit maakt de toets afwisselend voor uw leerlingen. Er zijn meerkeuzevragen, korte open vragen, vragen waarbij je de antwoorden naar de juiste vakjes moet slepen en vragen waarbij je in een plaatje het goede antwoord moet aanklikken. Ook zijn er opgaven met beeld- en geluidsfragmenten.



Een toets op maat

In de digitale adaptieve Centrale Eindtoets past de moeilijkheid van de opgaven zich aan het niveau van de leerling aan. De toets is voor iedere leerling op maat, uitdagend en motiverend.

De toets is opgebouwd uit drie toetsdelen die elk uit een set van opgaven bestaat. Per toetsdeel wordt gemeten wat het niveau van de leerling is. Het eerste toetsdeel van de digitale adaptieve Centrale Eindtoets is voor iedere leerling hetzelfde. Op basis van de tussenscores op de vragen in dit toetsdeel wordt het niveau van de leerling bepaald voor taal (lezen, taalverzorging en schrijven) en voor rekenen. De scores voor taal en rekenen worden los van elkaar gemeten en afzonderlijk vastgesteld.

In het tweede toetsdeel gaat de leerling verder op de vastgestelde niveaus voor taal en rekenen. Ook na het tweede toetsdeel volgen er tussenscores, waarmee het niveau van het derde en laatste toetsdeel wordt vastgesteld. De totale score wordt bepaald op basis van de resultaten van de drie toetsdelen samen.

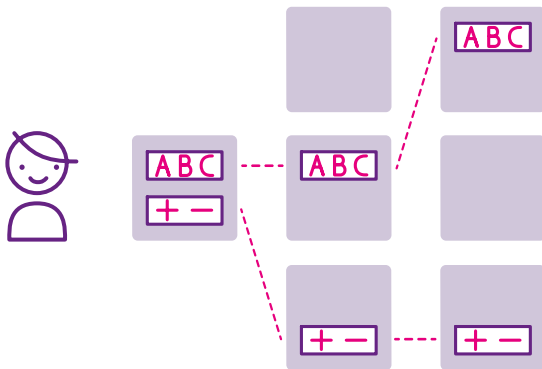

Digitale afname in Facet

Uw leerlingen maken de digitale adaptieve Centrale Eindtoets vanaf 2018 in het computertoets- en examensysteem *Facet*. *Facet* is speciaal voor digitale toetsen en examens ontwikkeld door het CvTE in samenwerking met DUO. In het vo en het mbo worden elk jaar met *Facet* succesvol en op grote schaal digitale toetsen en examens afgenomen. *Facet* is nu ook geschikt gemaakt voor het po. Scholen kunnen de digitale adaptieve Centrale Eindtoets afnemen op verschillende computers/besturingssystemen:

- Windows-, Mac- en Linux-computers
- Chromebooks
- MS Surface
- Android-tablets met muis en toetsenbord*

Tijdens de afname van de digitale adaptieve Centrale Eindtoets werken leerlingen in een door *Facet* beveiligde omgeving, zodat ze geen toegang hebben tot internet. Leerlingen zien steeds één opgave op het scherm. Zij kunnen zich zo volledig op één opgave concentreren. Leerlingen kunnen altijd terug naar een eerder gemaakte opgave van de taak.

* Naar verwachting zijn Androids in 2018 geschikt voor digitale afname (pretest in 2017); over het mogelijk maken van afname op iPads is op dit moment overleg met Apple gaande.





Passende digitale afname

U kunt zelf kiezen op welke manier u de digitale adaptieve Centrale Eindtoets op school afneemt. Dat is mede afhankelijk van de ICT-voorzieningen op uw school, zoals het aantal beschikbare computers en de internetverbinding.

Als u kiest voor een volledige digitale afname, kunt u:

- alle leerlingen uit groep 8 tegelijkertijd de toets laten maken op door u gekozen data binnen de wettelijk vastgestelde afnameperiode;
- uw leerlingen uit groep 8 in meerdere groepen indelen en de toets groepsgewijs afnemen op verschillende door u gekozen data binnen de afnameperiode.

Houdt u er bij een afname van de digitale adaptieve Centrale Eindtoets wel rekening mee dat u voldoet aan de eisen van de digitale afnameomgeving:

- u heeft u devices nodig, die voldoen aan de systeemeisen van Facet. Op de website centraleeeindtoetspo.nl wordt gepubliceerd met welke devices de toets kan worden afgenomen en aan welke technische eisen de devices moeten voldoen;
- u maakt met alle leerlingen de verplichte voorbeeldtoets. Hiermee controleert u of de afnameomgeving goed functioneert en kunnen de leerlingen oefenen met de vraagtypes van de digitale adaptieve Centrale Eindtoets;
- u geeft aandacht aan de afnamecondities voor de leerlingen. Leerlingen moeten – net als bij de papieren toets – rustig aan de toets kunnen werken en geen last hebben van andere leerlingen.

Vorbereiding digitale afname

Een succesvolle afname van de digitale adaptieve Centrale Eindtoets vraagt een goede voorbereiding. U bereidt zich goed voor door:

- met de *quickscan* te bepalen welke digitale afname het beste bij uw school past;
- met uw ICT-leverancier en/of-coördinator de beschikbare en benodigde ICT-voorzieningen op school te inventariseren, zodat u weet of u aan de systeemeisen voldoet;
- aan de hand van de infographic, de handleidingen en de instructiefilmpjes de digitale afname te plannen in de portal en te organiseren op school;
- uw leerlingen de verplichte voorbeeldtoets te laten maken.

Ook kunt u met uw leerlingen deelnemen aan de digitale proef-toets die jaarlijks in februari plaatsvindt. Dit biedt u de kans met uw school ervaring op te doen met de digitale afname.

ICT-dienstverleners zijn goed geïnformeerd over de digitale adaptieve Centrale Eindtoets. Tijdens de voorbereiding en uitvoering van de digitale afname kunt u bij uw ICT-dienstverlener terecht voor vragen en ondersteuning. Indien u geen ICT-dienstverlener heeft of uw dienstverlener u niet verder kan helpen, kunt u terecht bij de klantenservice van de Centrale Eindtoets.

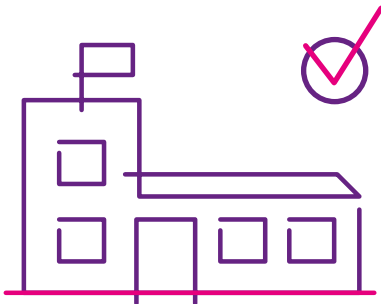

De Centrale Eindtoets in vijf kernkwaliteiten

De Centrale Eindtoets:

- geeft een betrouwbaar advies
- neemt iedere leerling serieus
- is evenwichtig opgebouwd
- is een goede voorspeller van schoolsucces
- is gemaakt door leerkrachten en vakdeskundigen

Vanaf 2018 kunt u kiezen uit:

- de digitale adaptieve Centrale Eindtoets
- de papieren Centrale Eindtoets op één niveau



Informatiewijzer

Algemene informatie Centrale Eindtoets	centraleeindtoetspo.nl
Voorbeeldopgaven digitale adaptieve Centrale Eindtoets	oefenen.facet.onl
Quickscan digitale adaptieve Centrale Eindtoets	quickscancentraleeindtoetspo.nl
Animatiefilm digitale adaptieve Centrale Eindtoets	youtube.com/collegevoorexamens
Klantenservice Centrale Eindtoets	info@centraleeindtoetspo.nl 050 599 77 99
Wet- en regelgeving keuzemogelijkheden eindtoetsing po	rijksoverheid.nl/onderwerpen/ toelating-middelbare-school ico@duo.nl 079 323 23 33

College voor Toetsen en Examens

oktober 2017

030 – 28 40 700, info@cvte.nl

Postbus 315, 3500 AH Utrecht

www.cvte.nl